Bürgerinitiative für eine lebenswerte Gemeinde Nonnweiler e.V.
Eisenbahnstraße 8 A ✧ 66620 Nonnweiler ✧ Tel.: 06873-74 71 ✧ Fax: -91 44 2

11/03/2007

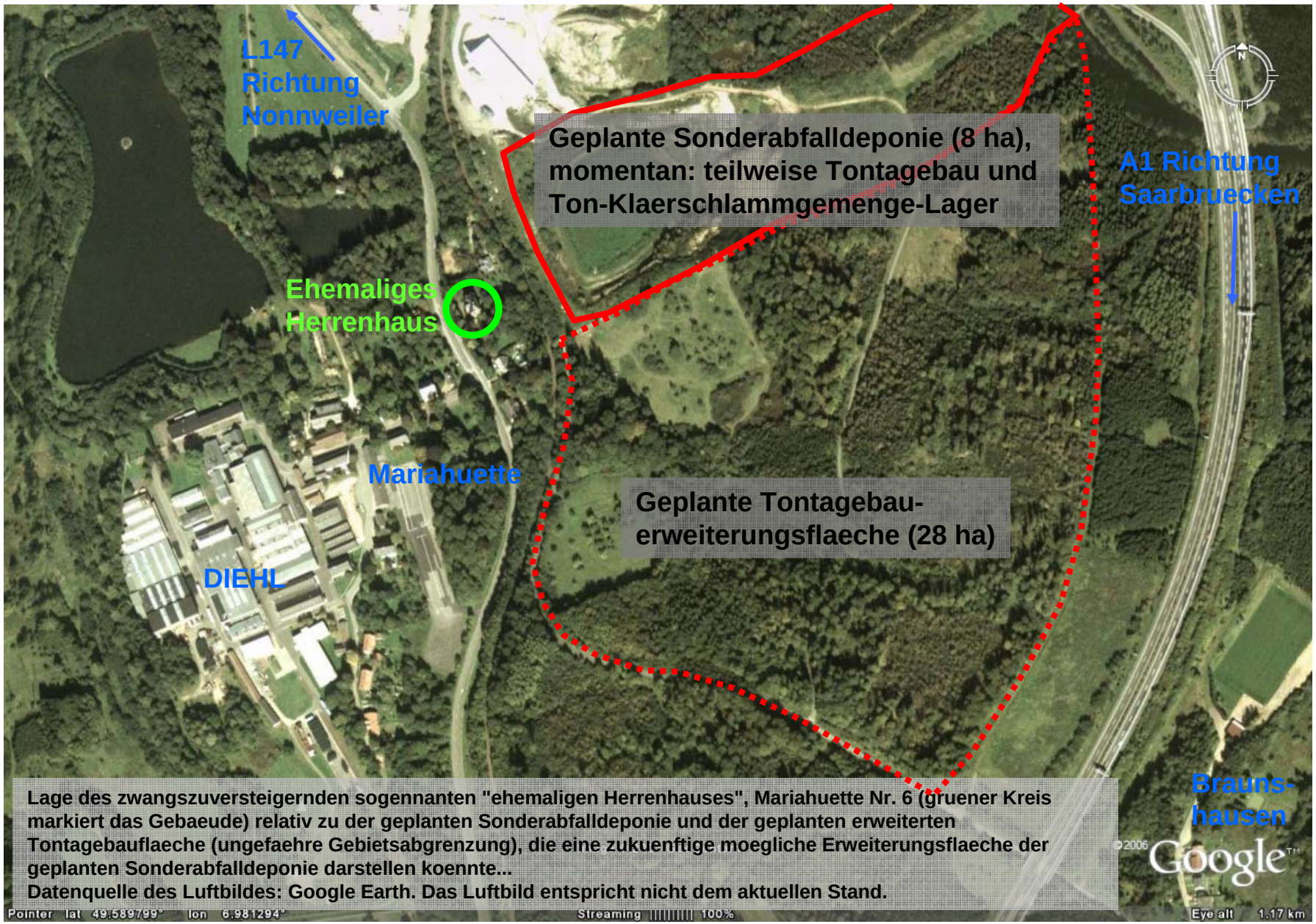

Lage des zwangszuversteigernden sogennanten "ehemaligen Herrenhauses", Mariahuette Nr. 6 (gruener Kreis markiert das Gebaeude) relativ zu der geplanten Sonderabfalldeponie und der geplanten erweiterten Tontagebauflaeche (ungefaehre Gebietsabgrenzung), die eine zukuenftige moegliche Erweiterungsflaeche der geplanten Sonderabfalldeponie darstellen koennte...
Datenquelle des Luftbildes: Google Earth. Das Luftbild entspricht nicht dem aktuellen Stand.